

สิงหา พาแม่เที่ยว Rally

100%

“ปล่อยปู ดูทะเล หลงเสน่ห์หัตถ์วันออก”



amazing
ไทยแท้



17-18
สิงหาคม
2562

เส้นทาง

กรุงเทพฯ – ฉะเชิงเทรา – ชลบุรี – ระยอง

การท่องเที่ยวแห่งประเทศไทย สำนักงานพัทยา ชวนคุณแม่และครอบครัว มาเติมเต็มความสุขในเดือนแห่งความพิเศษ ในรูปแบบ**แรลลี่ท่องเที่ยว** กับกิจกรรมสิงหาพาแม่เที่ยว ตอน “ปล่อยปู ดูทะเล หลงเสน่ห์หัตถ์วันออก” เดินทาง กราบสักการะขอพร เพื่อความเจริญรุ่งเรือง เป็นสิริมงคล ที่ **วัดจีนประชาสโมสร หรือ เล่งฮกยี่** วัดจีนเก่าแก่ของจังหวัดฉะเชิงเทรา แวะ**ตลาดบ้านใหม่** ตลาดร้อยปีริมแม่น้ำบางปะกง ท่องเที่ยวชุมชนเรียนรู้ ศูนย์เครื่องจักสานใหญ่ที่สุดในโลก ชมโชว์โลมาที่ดีที่สุดใอเอเชีย **Pattaya Dolphinarium** เที่ยวสวนสนุกเชิงวัฒนธรรมแห่งแรกในประเทศไทย **Legend Siam** เมืองแห่งตำนานอารยะสยาม จุดหมายแห่งใหม่ ณ พัทยา ทำกิจกรรม**ปล่อยปูสู่ธรรมชาติ** ที่ศูนย์การเรียนรู้ป่าชายเลนพระเจดีย์กลางน้ำ **พิภพอนุสรณ์** **ริมหาด** ที่โรงแรมแคนทารี เบย์ ระยอง

อัตราค่าสมัคร

3,500 .-

รถ 1 คัน ต่อ 2 ท่าน

(อัตรานี้รวมค่าที่พัก 1 คืน, ค่าอาหาร 5 มื้อ พร้อมรับเสื้อโครงการจำนวน 2 ตัว)

** ผู้ติดตามอายุ 12 ปีขึ้นไป คิดเพิ่ม 1,500 / ท่าน(มีที่นอนเสริม)

ผู้ติดตามอายุ 5-11 ปี คิดเพิ่ม 700 / ท่าน

ผู้ติดตามอายุต่ำกว่า 5 ปี ไม่คิดค่าใช้จ่าย

ขั้นตอนการสมัคร

- ชำระค่าสมัคร ด้วยการโอนเงินเข้า บัญชีออมทรัพย์ ธนาคารกรุงไทย สาขา พัทยากลาง ชื่อบัญชี นายบุญเกียรติ วิวัฒน์เดชา และ นายบุญทรัพย์ วิวัฒน์เดชา เลขที่บัญชี 227-1-16926-7 พร้อมส่งสำเนาใบโอนเงินและเอกสารใบสมัคร มาที่ Email : 10775sunshine@gmail.com
- หรือ Line ID : @sunshineradio
- หลักฐานในการสมัคร
- 1. สำเนาทะเบียนรถ (ที่ยังไม่หมดอายุ) 2. สำเนาใบอนุญาตขับขี่รถยนต์ (ผู้ขับ)
- 3. สำเนาบัตรประชาชน (ผู้นำทาง,ผู้ติดตาม)

พาคุณแม่เที่ยว
รับสิทธิ์ส่วนลด **500.-**



ใบสมัคร

หมายเลขรถ.....

ผู้ขับ / Driver

ชื่อ - นามสกุล _____ อายุ _____ ปี ว/ด/ป เกิด _____ ไชล์เสื้อ _____
เลขที่บัตรประชาชน / ID No. _____ เลขที่ใบขับขี่ / Driver License No. _____
โทรศัพท์ _____ Email _____
ที่อยู่ _____

ผู้นำทาง / Navigator

ชื่อ - นามสกุล _____ อายุ _____ ปี ว/ด/ป เกิด _____ ไชล์เสื้อ _____
เลขที่บัตรประชาชน / ID No. _____ เลขที่ใบขับขี่ / Driver License No. _____
โทรศัพท์ _____ Email _____
ที่อยู่ _____

ผู้ติดตาม / Follower 1 (ถ้ามี)

ชื่อ - นามสกุล _____ อายุ _____ ปี ว/ด/ป เกิด _____ ไชล์เสื้อ _____
เลขที่บัตรประชาชน / ID No. _____ เลขที่ใบขับขี่ / Driver License No. _____
โทรศัพท์ _____ Email _____
ที่อยู่ _____

ผู้ติดตาม / Follower 2 (ถ้ามี)

ชื่อ - นามสกุล _____ อายุ _____ ปี ว/ด/ป เกิด _____ ไชล์เสื้อ _____
เลขที่บัตรประชาชน / ID No. _____ เลขที่ใบขับขี่ / Driver License No. _____
โทรศัพท์ _____ Email _____
ที่อยู่ _____

รายละเอียดรถยนต์ที่เข้าร่วมแข่งขัน

ยี่ห้อรถยนต์ _____ ทะเบียน _____ สี _____ รุ่น _____

รายละเอียดชำระค่าสมัคร

- ค่าสมัคร คันละ 3,500 บาท
- ผู้ติดตาม อายุ 12 ปีขึ้นไป จำนวน _____ คน x 1,500 บาท รวมเงิน _____ บาท
- ผู้ติดตาม อายุ 5-11 ปี จำนวน _____ คน x 700 บาท รวมเงิน _____ บาท
- ผู้ติดตาม อายุต่ำกว่า 5 ปี จำนวน _____ คน ไม่คิดค่าใช้จ่าย
- ส่วนลดพิเศษคุณแม่ร่วมเดินทาง 500 บาท

รวมค่าสมัครทั้งสิ้น _____ บาท

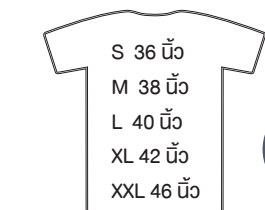

ไชล์เสื้อ

ข้าพเจ้า ผู้นำทางและผู้ร่วมรถทุกคน ยินดีที่จะปฏิบัติตามกฎระเบียบของการร่วมกิจกรรมในครั้งนี้ และกฎหมายจราจรอย่างเคร่งครัด ทั้งนี้ข้าพเจ้า ผู้นำทางและผู้ร่วมรถทุกคน จะไม่เรียกร้องความรับผิดชอบหรือค่าเสียหายทางทรัพย์สินและร่างกายใด ๆ ที่อาจเกิดขึ้นจากอุบัติเหตุในระหว่างการเดินทาง จากคณะผู้จัดการแข่งขันนอกเหนือจากวงเงินประกันที่คณะผู้จัดได้ทำไว้กับบริษัทประกัน ข้าพเจ้าซึ่งเป็นผู้ขับขี่ยินยอมรับผิดชอบและรับทราบเงื่อนไขข้างต้น ทุกประการ จึงลงลายมือชื่อไว้เป็นหลักฐาน

ลงชื่อ..... ผู้สมัคร

...../...../.....

สิงหา พาแม่เที่ยว Rally

โปรแกรมการเดินทาง วันเสาร์ที่ 17 สิงหาคม 2562

- 06.00 น. พบกันที่ ลิตเติ้ลวอร์คบางนา ลงทะเบียนรับอาหารเช้า (มื้อ 1) ติดสตีกเกอร์รถ
- 06.40 น. บริฟเส้นทางก่อนออกเดินทาง ถ่ายรูปหมู่ที่ระลึกหน้าซุ้มสตาร์ท
- 07.00 น. ออกเดินทาง ปล่อยรถสตาร์ทการแข่งขัน
- 08.10 น. **TC.1** สักการะ ขอพร ที่วัดจีนประชาสโมสร(เล่งซกยี่) แวะเดินเที่ยวตลาดร้อยปีที่ตลาดบ้านใหม่



- 10.00 น. **TC.2** ท่องเที่ยวชุมชนพนัสนิคม ที่ศูนย์เครื่องจักสานใหญ่ที่สุดในโลก พร้อมรับประทานอาหารท้องถิ่น (มื้อ 2)



- 12.30 น. **TC.3** Pattaya Dolphinarium โซว์โลมาดีที่สุดในโลกในเอเชีย แหล่งท่องเที่ยวใหม่ของพัทยา

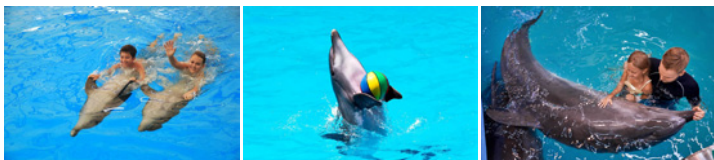

- 15.00 น. **TC.4** Legend Siam สวนสนุกเชิงวัฒนธรรมแห่งแรกในประเทศไทย เมืองแห่งตำนานอารยะสยาม จุดหมายแห่งใหม่ ณ พัทยา



- 17.00 น. **FINISH** พักผ่อนในบรรยากาศริมทะเล KANTARY BAY RAYONG กิจกรรมงานเลี้ยงช่วงเย็น (มื้อ 3)

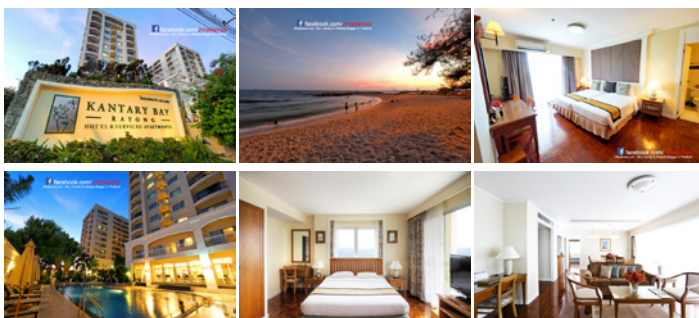

สิงหา พาแม่เที่ยว Rally

โปรแกรมการเดินทาง

วันอาทิตย์ที่ 18 สิงหาคม 2562

06.00 - 09.30 น. รับประทานอาหารเช้าที่โรงแรม (มื้อ 4)

10.00 น. ออกเดินทาง สู่ศูนย์การเรียนรู้ป่าชายเลนพระเจดีย์กลางน้ำ ที่ยวชมเส้นทางธรรมชาติป่าชายเลนพร้อมกิจกรรมปล่อยปู



11.30 น. รับประทานมื้อกลางวัน (มื้อ 5)

แวะซื้อของฝาก ของที่ระลึกตามอัยาศัย ก่อนเดินทางกลับโดยสวัสดิภาพ